



Al Sig. Sindaco
Comune di Frattamaggiore

DICHIARAZIONE

Io sottoscritto PALMIERI PASQUALE, nato a FRATTAMAGGIORE il 7.1.51 e residente in GRUHO NEVANO alla Via BENGASI, n. 24, in qualità di RESP. TRIBUTI - PATRIMONIO del Comune, in adempimento alle prescrizioni contenute nell'art. 14 del D.Lgs. n. 33/2013, come modificato dall'art. 13 del D.Lgs. n. 97/2016, dichiaro sotto la propria responsabilità, ai sensi e per gli effetti del DPR n. 445/2000, i seguenti beni e diritti personali, del coniuge non separato, dei figli e dei parenti entro il secondo grado:

1) - FABBRICATI

n. ord.	Identificativi Catastali	Ubicazione	Destinazione	Consistenza in vani	Titolare	Tipo diritto reale e percentuale
01	F1 PUL 102 sub 1	GRUHO NEV.	ABIT. PRIV.	3 + Acc.	#	100%

2) - TERRENI

n. ord.	Identificativi Catastali	Ubicazione	Destinazione	Titolare	Tipo diritto reale e percentuale

3) - AUTOVETTURE

n. ord.	Cavalli fiscali	Marca e modello	Targa	Anno immatricolazione	Titolare
01	50	PANDA	DN633 BP	2009	#

The first part of the document discusses the importance of maintaining accurate records of all transactions. It emphasizes that every entry should be supported by a valid receipt or invoice. This ensures transparency and allows for easy verification of the data.

In the second section, the author details the various methods used to collect and analyze the data. This includes the use of specialized software tools and manual data entry processes. The goal is to ensure that the data is both reliable and easy to interpret.

The third part of the document provides a detailed breakdown of the results. It shows how the data was processed and the key findings that emerged from the analysis. The author highlights the most significant trends and patterns observed in the data.

Finally, the document concludes with a summary of the overall findings and their implications. It discusses how the results can be used to inform future decisions and improve the efficiency of the process. The author also offers some recommendations for further research and data collection.

The document is intended to provide a clear and concise overview of the project's progress and results. It is hoped that this information will be helpful to all stakeholders involved in the project.

4) – ALTRI BENI ISCRITTI NEI PUBBLICI REGISTRI

n. ord.	Descrizione	Elementi di riconoscimento	Titolare

5) – AZIONI DI SOCIETA'

n. ord.	Descrizione	Numero	Importo	Titolare

6) – PARTECIPAZIONI IN SOCIETA'

n. ord.	Descrizione	Numero	Importo	Titolare

Dichiaro, inoltre, di esercitare funzioni di amministratore o di sindaco presso le seguenti società:

n. ord.	Società	Funzione svolta	Compensi percepiti

...the ... of ...

...the ... of ...

...the ... of ...

...the ... of ...

...the ... of ...

...the ... of ...

...the ... of ...

...the ... of ...

...the ... of ...

Dichiaro, altresì, di aver percepito nell'anno 2015 i seguenti emolumenti complessivi a carico della funzione pubblica:

n. ord.	Ente	Tipo incarico	Compensi percepiti
01	COMUNE DI FRATTAMAGGIORE	FUNZ. AMM. TI. PAF. ORG.	390.145,00
		Totale	390.145,00

Sul mio onore affermo che la succitata dichiarazione corrisponde al vero.

La presente dichiarazione ~~comprende~~/non comprende i beni e i diritti del coniuge, dei figli e dei parenti entro il secondo grado in quanto gli stessi ~~hanno~~/non hanno dato il loro assenso (1).

Allego alla presente:

- Copia della dichiarazione dei redditi anno 2015 del dichiarante, del coniuge e dei seguenti parenti entro il secondo grado: (1).

Frattamaggiore, li 16.10.16

Firma (2)

(1) Depennare ove non necessario.

(2) Allegare copia di documento di identità in corso di validità.

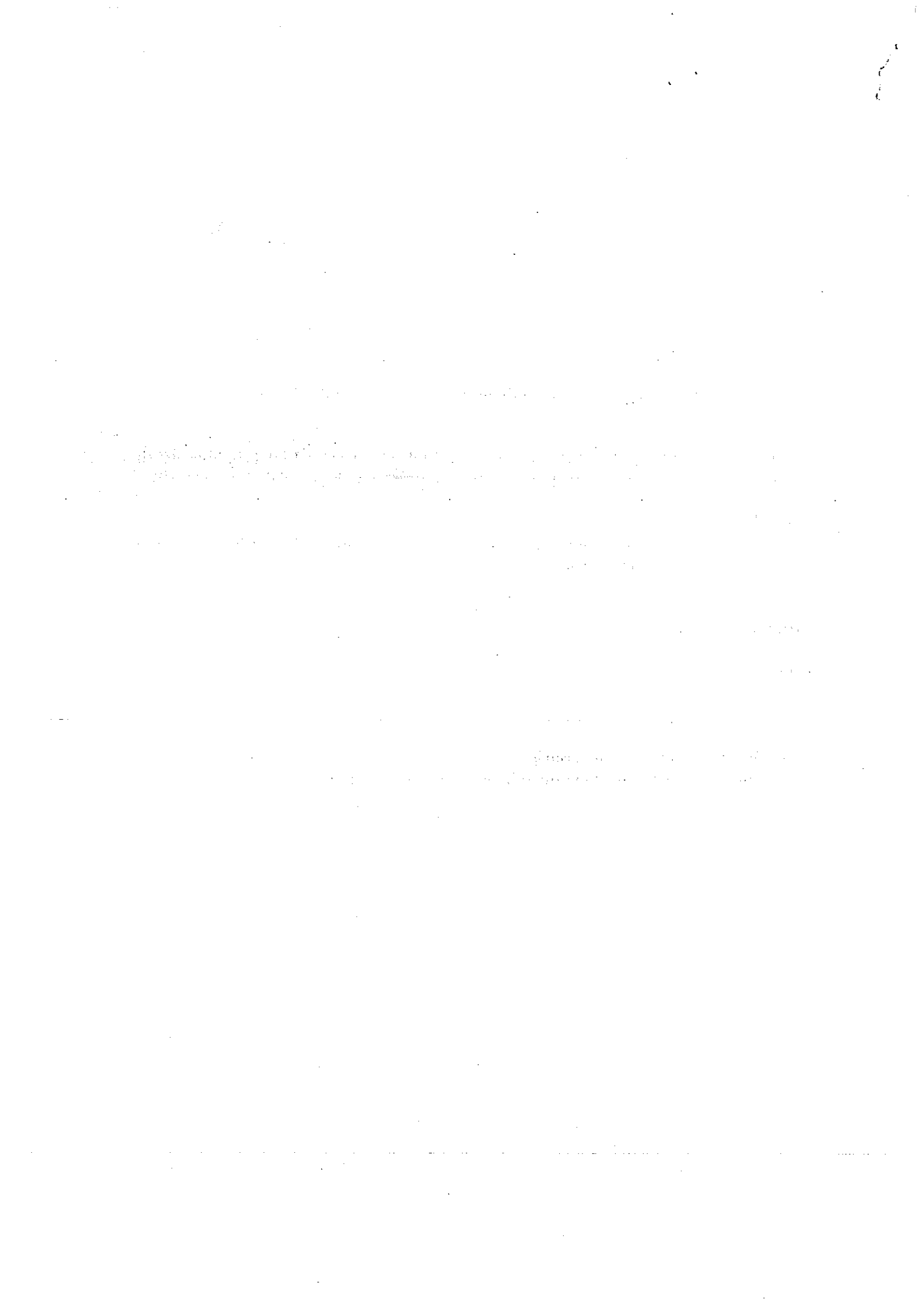

MODELLO 730/2016 redditi 2015

Mod. N. 01

dichiarazione semplificata dei contribuenti che si avvalgono dell'assistenza fiscale

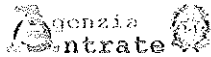

MODELLO GRATUITO

CONTRIBUENTE **Dichiarante** **Coniuge dichiarante** **Dichiarazione congiunta** **Rappresentante o tutore**

CODICE FISCALE DEL CONTRIBUENTE (obbligatorio) **PLMPQL51A07D789P** Soggetto fiscalmente a carico di altri (vedere istruzioni) **730 integrativo** **730 senza sostituto** **Situazioni particolari** **Quadro K** CODICE FISCALE DEL RAPPRESENTANTE O TUTORE

COGNOME (per le donne indicare il cognome da nubile) **PALMIERI** NOME **PASQUALE** SESSO (M o F) **M**

DATI DEL CONTRIBUENTE DATA DI NASCITA GIORNO **07** MESE **01** ANNO **1951** COMUNE (o Stato estero) DI NASCITA **FRATTAMAGGIORE** PROVINCIA (sigla) **NA** TUTELATO/A MINORE

RESIDENZA ANAGRAFICA COMUNE **FRATTAMAGGIORE** PROVINCIA (sigla) **NA** C.A.P. **80024** NUM. CIVICO **100**

Da compilare solo se variata dal 1/1/2015 alla data di presentazione della dichiarazione. TIPOLOGIA (Via, piazza, ecc.) **INDIRIZZO** FRAZIONE **GRUMO NEVANO** DATA DELLA VARIAZIONE GIORNO **12** MESE **01** ANNO **2015** Dichiarazione presentata per la prima volta

TELEFONO E POSTA ELETTRONICA TELEFONO PREFISSO **081** NUMERO **23456789** CELLULARE **081** INDIRIZZO DI POSTA ELETTRONICA **na@na.it**

DOMICILIO FISCALE AL 01/01/2015 COMUNE **GRUMO NEVANO** PROVINCIA (sigla) **NA** Casi particolari ed I in regionale

DOMICILIO FISCALE AL 01/01/2016 COMUNE **GRUMO NEVANO** PROVINCIA (sigla) **NA**

FAMILIARIA A CARICO

BARRARE LA CASELLA	1	2	3	4	5	6	7	8	PERCENTUALE ULTERIORE DETRAZIONE PER FAMIGLIE CON ALMENO 4 FIGLI	NUMERO FIGLI IN AFFIDAMENTO A CARICO DEL CONTRIBUENTE
C = Coniuge	<input checked="" type="checkbox"/>									
FI = Primo figlio		<input checked="" type="checkbox"/>								
F = Figlio			<input checked="" type="checkbox"/>							
A = Albo				<input checked="" type="checkbox"/>						
D = Figlio con disabilità					<input checked="" type="checkbox"/>					

DATI DEL SOSTITUTO DI IMPOSTA CHE EFFETTUERA IL CONGUAGLIO Dichiarazione congiunta: compilare solo nel modello del dichiarante

COGNOME (NOME S. DE) **FRATTAMAGGIORE** CODICE FISCALE **80024820633** COMUNE **FRATTAMAGGIORE** NUM. CIVICO **100** C.A.P. **80024** MOD. 730 DIPENDENTI SENZA SOSTITUTO

QUADRO A REDDITI DI TERRENI

N. UNO	REDDITO COMPLESSIVO	REDDITO AGRARIO	POSSESSO		CANONE DI AFFITTO IN REGIME VINCOLISTICO	CASI PARTICOLARI	CONTRIBUZIONE (stesso terreno figlio precedente)	MULI NON DURATA	COATTIVATORE DETETTO O.I.A.P.
			GIORNI	%					
A1	,00	,00			,00		<input type="checkbox"/>		
A2	,00	,00			,00		<input type="checkbox"/>		
A3	,00	,00			,00		<input type="checkbox"/>		
A4	,00	,00			,00		<input type="checkbox"/>		
A5	,00	,00			,00		<input type="checkbox"/>		
A6	,00	,00			,00		<input type="checkbox"/>		
A7	,00	,00			,00		<input type="checkbox"/>		
A8	,00	,00			,00		<input type="checkbox"/>		

QUADRO B REDDITI DEI FABBRICATI E ALTRI DATI

SEZIONE I - REDDITI DEI FABBRICATI

RENDITA	UTILIZZO	POSSESSO		COSTO D'USURA	CANONE DI LOCAZIONE	CASI PARTICOLARI	COMBINAZIONE (articolo 10, comma 1, lett. a) del D.Lgs. n. 231/2002)	COSTO COMUNE	VICOLARE SECCA	CASI PARTICOLARI IRI
		GIORNI	%							
B1	304,00	1	365	100	,00		<input type="checkbox"/>	E224		
B2	,00				,00		<input type="checkbox"/>			
B3	,00				,00		<input type="checkbox"/>			
B4	,00				,00		<input type="checkbox"/>			
B5	,00				,00		<input type="checkbox"/>			
B6	,00				,00		<input type="checkbox"/>			
B7	,00				,00		<input type="checkbox"/>			
B8	,00				,00		<input type="checkbox"/>			

SEZIONE II - DATI RELATIVI AI CONTRATTI DI LOCAZIONE:

N. rigo Sezione I	Mod. n.	DATA	ESTREMI DI REGISTRAZIONE DEL CONTRATTO		CODICE UFFICIO	CODICE IDENTIFICATIVO DEL CONTRATTO	Cedola (in % o punti di 0,01)	Anno di decorrenza (dati del 2015)	Stato di sanatoria
			SERIE	NUMERO E SOTTONUMERO					
B11									
B12									
B13									

QUADRO C REDDITI DI LAVORO DIPENDENTE E ASSIMILATI

SEZIONE I - REDDITI DI LAVORO DIPENDENTE E ASSIMILATI

C1	Tipologia reddito	Indeterminato/ Determinato	REDDITO (pari 1, 2, 3 CU 2016)	C2	Tipologia reddito	Indeterminato/ Determinato	REDDITO (pari 1, 2, 3 CU 2016)	C3	Tipologia reddito	Indeterminato/ Determinato	REDDITO (pari 1, 2, 3 CU 2016)	Casi particolari	
												REDDITO (pari 4 e 5 CU 2016)	REDDITO (pari 4 e 5 CU 2016)
	2	1	39.146,00				,00				,00		
C5	PERIODO DI LAVORO - giorni per i quali spettano le detrazioni (pari 6 e 7 CU 2016)							Lavoro dipendente					Penetrazione
							3.65						

SEZIONE II - ALTRI REDDITI ASSIMILATI A QUELLI DI LAVORO DIPENDENTE

C6	Assegno del coniuge	REDDITO (pari 4 e 5 CU 2016)	C7	Assegno del coniuge	REDDITO (pari 4 e 5 CU 2016)	C8	Assegno del coniuge	REDDITO (pari 4 e 5 CU 2016)
		,00			,00			,00

SEZIONE III - RITENUTE IRPEF E ADDIZIONALE REGIONALE ALL'IRPEF

C9	RITENUTE IRPEF (pari 21 CU 2016)	9.373,00	C10	RITENUTE ADD. LE REGIONALE (pari 22 CU 2016)	795,00
----	----------------------------------	----------	-----	--	--------

SEZIONE IV - RITENUTE ADDIZIONALE COMUNALE ALL'IRPEF

C11	RITENUTE ACCONTO ADD. LE COMUNALE 2015 (pari 26 CU 2016)	93,00	C12	RITENUTE SALDO ADD. LE COMUNALE 2015 (pari 27 CU 2016)	220,00	C13	RITENUTE ACCONTO ADD. LE COMUNALE 2016 (pari 29 CU 2016)	94,00
-----	--	-------	-----	--	--------	-----	--	-------

SEZIONE V - BONUS IRPEF

C14	CODICE BONUS (pari 391 CU 2016)	BONUS EROGATO (pari 392 CU 2016)	TIPICO/A ESENZIONE	PARTE REDDITO ESENTE	QUOTA TFR
	2	,00		,00	,00

SEZIONE VI - ALTRI DATI

C15	REDDITO AL NETTO DEL CONTRIBUTO PENSIONI (pari 453 CU 2016)	,00	CONTRIBUTO DI SOLIDARIETA' TRATTENUTO (pari 451 CU 2016)	,00
-----	---	-----	--	-----

QUADRO D ALTRI REDDITI

SEZIONE I - REDDITI DI CAPITALE, LAVORO AUTONOMO E REDDITI DIVERSI

D1	UTILI ED ALTRI PROVENTI EQUIPARATI	TIPO DI REDDITO	REDDITI	RITENUTE	D2	ALTRI REDDITI DI CAPITALE	TIPO DI REDDITO	REDDITI	RITENUTE
D3	REDDITI DERIVANTI DA ATTIVITA ASSIMILATE AL LAVORO AUTONOMO		,00	,00			,00	,00	
D4	REDDITI DIVERSI						,00	,00	
D5	REDDITI DERIVANTI DA ATTIVITA OCCASIONALE O DA OBBLIGHI DI FARE, NON FARE E PERMETTERE						,00	,00	

SEZIONE II - REDDITI SOGGETTI A TASSAZIONE SEPARATA

D6	Redditi percepiti da eredi e legatari	TIPO DI REDDITO	TASSAZIONE ORDINARIA	ANNO	REDDITO	REDDITO TOTALE IMPOSTATO	QUOTA IMPOSTA SUCCESSORIA	RITENUTE
D7	Imposte ed oneri timbrati nel 2015 e altri redditi a tassazione separata				,00	,00	,00	,00

QUADRO E ONERI E SPESE

SEZIONE I - SPESE PER LE QUALI SPETTA LA DETRAZIONE D'IMPOSTA DEL 19% o 26%

E1	SPESE SANITARIE	0,00	595,00	E7	INTERESSI PER MUTUI IPOTECARI PER L'ACQUISTO DELL'ABITAZIONE PRINCIPALE	0,00
E2	SPESE SANITARIE PER FAMILIARI NON A CARICO AFFETTI DA PATOLOGIE ESENTI		0,00	E8	ALTRE SPESE	530,00
E3	SPESE SANITARIE PER PERSONE CON DISABILITA'		0,00	E9	ALTRE SPESE	0,00
E4	SPESE ALFABICAZIONE E CURA ABILITA'		0,00	E10	ALTRE SPESE	0,00
E5	SPESE PER L'ACQUISTO DI CANI GUIDA		0,00	E11	ALTRE SPESE	0,00
E6	SPESE SANITARIE PATCIZZATE IN PRECUIENZA		0,00	E12	ALTRE SPESE	0,00

SEZIONE II - SPESE E ONERI PER I QUALI SPETTA LA DEDUZIONE DAL REDDITO COMPLESSIVO

E21	CONTRIBUTI PREVIDENZIALI ED ASSISTENZIALI	0,00	E27	DEQUAGILITA' CIVILITARIA	0,00	0,00
E22	ASSEGNO AI CONIUGI	0,00	E28	LAVORATORI DI PRIMA OCCUPAZIONE	0,00	0,00
E23	CONTRIBUTI PER ADDETTI AI SERVIZI DOMESTICI E FAMILIARI	0,00	E29	FONDI DI SICUREZZA FINANZIARIA	0,00	0,00
E24	EROGAZIONI LIBERALLA FAVORE DI ISTITUZIONI RELIGIOSE	0,00	E30	FAMILIARI A CARICO	0,00	0,00
E25	SPESE MEDICHE E DI ASSISTENZA DI PERSONE CON DISABILITA'	0,00	E31	FONDO PENSIONE INCOGNIZIALE DI PENDINGI PUBBLICI	0,00	0,00
E26	ALTRE ONERI IMBENDICATI	0,00				
E32	SPESE PER ACQUISTO O COSTRUZIONE DI ABITAZIONI DATE IN LOCAZIONE					
E33	RESTITUZIONE SOMME AL SOGGETTO EROGATORE					

SEZIONE III A - SPESE PER INTERVENTI DI RECUPERO DEL PATRIMONIO EDILIZIO (DETRAZIONE DEL 36%, 41%, 50% o 65%)

E41	ANNO	CODICE FISCALE	Interventi particolari	SITUAZIONI PARTICOLARI			NUMERO RATA		IMPORTO SPESA	N. decina immobile
				Codice	Anno	Percentuale	5	10		
E42									0,00	
E43									0,00	
E44									0,00	

SEZIONE III B - DATI CATASTALI IDENTIFICATIVI DEGLI IMMOBILI E ALTRI DATI PER FRUIRE DELLA DETRAZIONE

E51	N. CATASTRALE	CODICE COMUNE	TAT	SEZ. CATASTRALE	FOLIO	PARTICOLA	SUBALTERNO
E52							
E53	CONDUTTORE (estremi registrazione contratto)	DATA	SENE	E SOTTOSCRITTO	DATA	NUMERO	AGENZIA ENTRATE

SEZIONE III C - SPESE PER L'AFFREDO DEGLI IMMOBILI RISTRUTTURATI (DETRAZIONE DEL 50%)

E57	SPESE AFFREDO IMMOBILI RISTRUTTURATI	0,00	0,00
-----	--------------------------------------	------	------

SEZIONE IV - SPESE PER INTERVENTI DI RISPARMIO ENERGETICO (DETRAZIONE DEL 55% o 65%)

E61	TIPO INTERVENTO	ANNO	PERIODO 2013	CASI PARTICOLARI	PERIODO 2014	PATEAZIONE	NUMERO RATA	IMPORTO SPESA
E62								0,00
E63								0,00

SEZIONE V - DETRAZIONE PER GLI INQUILINI CON CONTRATTO DI LOCAZIONE

E71	INQUILINI DI ALLOGGI AGENTI AD ATTIVAZIONI PROFESSIONALI	PERCENTUALE	E72	LAVORATORI DIPENDENTI CHE TRASFERISCONO LA RESIDENZA PER ATTIVITA' DI LAVORO	PERCENTUALE
-----	--	-------------	-----	--	-------------

SEZIONE VI - ALTRE DETRAZIONI D'IMPOSTA

E81	DETRAZIONI IN RIFERENZA A ONERI IMBENDICATI	E82	DETRAZIONE AFFITTO TERRENI AGRICOLI AI GIOVANI	0,00	E83	ALTRE DETRAZIONI	0,00
-----	---	-----	--	------	-----	------------------	------

QUADRO F ACCONTI RITENUTE ECCEDENZE E ALTRI DATI

SEZIONE I - ACCONTI IRPEF, ADDIZIONALE COMUNALE E CEDOLARE SECCA RELATIVI AL 2015

F1	Acconto IRPEF 2015 (trattenuto e/o versato con Mod. F24)	Prima rata	Acconto Addizionale Comunale 2015	Trattenuto con Mod. F24	Acconto cedolare secca 2015 (trattenuto e/o versato con Mod. F24)	Prima rata
	00	00	00	00	00	00

SEZIONE II - ALTRE RITENUTE SUBITE

F2	IRPEF	Addizionale Regionale	Addizionale Comunale	Addizionale Regionale IRPEF attività sportiva di handicapato	Addizionale Comunale IRPEF attività sportiva di handicapato	IRPEF per lavoro occasionale o irregolare	Addizionale Regionale IRPEF per lavoro occasionale o irregolare
	00	00	00	00	00	00	00

SEZIONE III - ECCEDENZE RISULTANTI DALLE PRECEDENTI DICHIARAZIONI

F3	IRPEF	di cui compensata in F24	Imposta sostitutiva quadro F11	di cui compensata in F24	Cedolare secca	di cui compensata in F24
	00	00	00	00	00	00

F4	Codice Regione	Addizionale Regionale all'IRPEF	di cui già compensata in F24	Codice Comune	Addizionale Comunale all'IRPEF	di cui già compensata in F24
		00			00	00

SEZIONE IV - RITENUTE E ACCONTI SOSPESI PER EVENTI ECCEZIONALI

F5	Eventi eccezionali	IRPEF	Addizionale Regionale	Adm. Centrale	Cedolare secca
		00	00	00	00

SEZIONE V - MISURA DEGLI ACCONTI PER L'ANNO 2016 E RATEAZIONE DEL SALDO 2015

F6	Barrare la casella per non effettuare i versamenti di acconto IRPEF	Versamenti di acconto IRPEF in misura inferiore	Barrare la casella per non effettuare i versamenti di acconto addizionale comunale	Versamenti di acconto addizionale comunale in misura inferiore	Barrare la casella per non effettuare i versamenti di acconto cedolare secca	Barrare la casella per non effettuare i versamenti di acconto cedolare secca in misura inferiore	Barrare la casella per non effettuare i versamenti di acconto cedolare secca in misura inferiore
		00		00		00	00

SEZIONE VI - SOGLIE DI ESENZIONE ADDIZIONALE COMUNALE (in presenza di condizioni non desumibili dal Mod. 730)

F7	Soglia esenzione saldo 2015	Esenzione totale (tra le agevolazioni saldo 2015)	F8	Soglia esenzione acconto 2016	Esenzione totale (tra le agevolazioni acconto 2016)
	00			00	

SEZIONE VII - DATI DA INDICARE NEL MOD. 730 INTEGRATIVO

F9	Importi rimborsati	IRPEF	Addizionale Regionale all'IRPEF	Addizionale Comunale all'IRPEF
		00	00	00
F10	Crediti utilizzati con il modello F24 per il versamento di altro imposta	Credito IRPEF	Credito Addizionale Regionale	Credito Addizionale Comunale
		00	00	00

SEZIONE VIII - ALTRI DATI

F11	Importi rimborsati del sostituto	Libera detrazione per figli	Detrazioni congegni locazione	F12	Restituzione bonus	fiscali	straordinario	F13	Pignoramento	IRPEF	IRPEF	IRPEF
		00	00	00	00	00	00	00	00	00	00	00

QUADRO G CREDITI D'IMPOSTA

SEZIONE I - FABBRICATI

G1	Credito riacquisto prima casa	residuo precedente dichiarazione	credito anno 2015	di cui compensato nel mod. F24	G2	Credito riacquisto prima casa	residuo precedente dichiarazione	credito anno 2015	di cui compensato nel mod. F24
		00	00	00			00	00	00

SEZIONE II - REINTEGRO ANTICIPAZIONI FONDI PENSIONE

G3	Anno anticipazione	Reintegro Totale/Parziale	Somma reintegrata	Residuo precedente dichiaraz.	Anno 2015	di cui compensato nel mod. F24
		00	00	00	00	00

SEZIONE III - REDDITI PRODOTTI ALL'ESTERO

G4	Codice Stato estero	Anno	Reddito estero	Imposta estera	Reddito complessivo
			00	00	00
			00	00	00

SEZIONE IV - IMMOBILI COLPITI DAL SISMA IN ABRUZZO

G5	Abitazione principale	Codice fiscale	Numero rata	Totale credito	Residuo precedente della az. em.
				00	00

G6	Altri immobili	Imposta/Professione	Codice fiscale	Numero rata	Stato/azione	Totale credito
						00

SEZIONE V - INCREMENTO OCCUPAZIONE			SEZIONE VI - MEDIAZIONI		
G7	Residuo precedente dichiarazione	di cui compensato nel mod. F24	G8	Anno 2015	di cui compensato nel mod. F24
	00	00		00	00

SEZIONE VII - EROGAZIONI CULTURA (riga G9)				SEZIONE VIII - NEGOZIAZIONE E ARBITRATO			
G9	Spesa 2015	Residuo 2014	Rata credito 2014	G11	Credito spartante	di cui compensato nel mod. F24	
	00	00	00		00	00	

QUADRO I IMPOSTE DA COMPENSARE

I1	Indicare l'importo dell'imposta da versare con il Mod. F24 utilizzando in compensazione il credito che risulta dal Mod. 730	oppure	Barrare la casella per utilizzare in compensazione con il Mod. F24 l'intero credito che risulta dal Mod. 730 (che quindi non sarà rimborsato dal sostituto d'imposta)
	00		

FIRMA DELLA DICHIARAZIONE

N. modelli compilati **1** **Barrare la casella per richiedere di essere informato direttamente dal soggetto che presta l'assistenza fiscale di eventuali comunicazioni dell'Agenzia delle Entrate**

FIRMA DEL CONTRIBUENTE

Con l'apposizione della firma si esprime anche il consenso al trattamento dei dati sensibili indicati nella dichiarazione

MODELLO 730-3 redditi 2015

prospetto di liquidazione relativo all'assistenza fiscale prestata

Modello N. **01**

730 rettificativo

730 integrativo

Impegno ad informare il contribuente di eventuali comunicazioni dell'Agenzia delle Entrate relative alla presente dichiarazione

Comunicazione dati rettificati CAF o professionista

Sostituto, CAF o professionista non delegato

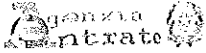

SOSTITUTO D'IMPOSTA O C.A.F. O PROFESSIONISTA ABILITATO

CODICE FISCALE

COGNOME E NOME O DENOMINAZIONE

N. ISCRIZIONE ALBO DEI CAF

RESPONSABILE ASSISTENZA FISCALE

DICHIARANTE

PLMPOL51A07D789P

PALMIERI PASQUALE

CONIUGE DICHIARANTE

RIEPILOGO CODICI REDDITI	DICHIARANTE	CONIUGE
1 REDDITI EX AMBITALI	00	00
2 REDDITI AGRARI	00	00
3 REDDITI DI FABBRICATI	00	00
4 REDDITI DI LAVORO DIPENDENTE E ASEMIATI	39.146,00	00
5 ALTRI REDDITI	00	00
6 IMPOSTE CEDOLARE SECCA	00	00
7 Partecipazioni in società e partecipazioni in società a IMU	319,00	00
RIEPILOGO CODICI REDDITI	DICHIARANTE	CONIUGE
11 REDDITO COMPLESSIVO	39.465,00	00
12 Deduzione di quote principali e pertinenze (non soggette a IMU)	319,00	00
13 ONERI DEDUCIBILI	00	00
14 REDDITO MONDIALE	39.146,00	00
15 Contributi versati in favore di enti di beneficenza con riduzione o esenzione d'imposta	00	00
16 IMPOSTA ORDINARIA	11.195,00	00
RIEPILOGO CODICI REDDITI	DICHIARANTE	CONIUGE
21 Contributi versati in favore di enti di beneficenza	659,00	00
22 Deduzione per figli a carico	559,00	00
23 Ulteriori deduzioni per figli a carico	00	00
24 Deduzione per familiari a carico	00	00
25 Deduzione per redditi di lavoro dipendente	574,00	00
26 Deduzione per redditi di capitale	00	00
27 Deduzione per redditi esentati o quelli di lavoro dipendente e altri redditi	00	00
28 Contributi versati in favore di enti di beneficenza	189,00	00
29 Contributi versati in favore di enti di beneficenza per il patrimonio edilizio	00	00
30 Deduzione per il nucleo familiare residente in Italia	00	00
31 Deduzione per i redditi di lavoro dipendente e altri redditi	00	00
32 Deduzione per i redditi di lavoro dipendente e altri redditi	00	00
33 Altri oneri deducibili	00	00
41 Contributi versati per il recupero delle parti comuni	00	00
42 Contributi versati per il recupero delle parti comuni	00	00
43 Contributi versati per il recupero delle parti comuni	00	00
44 Contributi versati per il recupero delle parti comuni	00	00
45 Contributi versati per il recupero delle parti comuni	00	00
46 TOTALE DEDUZIONI E CREDITI DEDUCIBILI	2.012,00	00
RIEPILOGO CODICI REDDITI	DICHIARANTE	CONIUGE
51 IRPEF IRPEF	9.183,00	00
52 Contributi versati per il recupero delle parti comuni - Stato Abuzzo	00	00
53 Contributi versati per il recupero delle parti comuni - Stato Abuzzo	00	00
54 Contributi versati per il recupero delle parti comuni - Stato Abuzzo	00	00
55 Contributi versati per il recupero delle parti comuni - Stato Abuzzo	00	00
56 Contributi versati per il recupero delle parti comuni - Stato Abuzzo	00	00
57 Contributi versati per il recupero delle parti comuni - Stato Abuzzo	00	00
58 Contributi versati per il recupero delle parti comuni - Stato Abuzzo	00	00
59 Contributi versati per il recupero delle parti comuni - Stato Abuzzo	9.373,00	00
60 Contributi versati per il recupero delle parti comuni - Stato Abuzzo	-190,00	00
61 Contributi versati per il recupero delle parti comuni - Stato Abuzzo	00	00
62 Contributi versati per il recupero delle parti comuni - Stato Abuzzo	00	00
63 Contributi versati per il recupero delle parti comuni - Stato Abuzzo	00	00
64 Contributi versati per il recupero delle parti comuni - Stato Abuzzo	00	00
65 Contributi versati per il recupero delle parti comuni - Stato Abuzzo	00	00
66 Contributi versati per il recupero delle parti comuni - Stato Abuzzo	00	00
67 Contributi versati per il recupero delle parti comuni - Stato Abuzzo	00	00
68 Contributi versati per il recupero delle parti comuni - Stato Abuzzo	00	00

CALCOLO DELL'ADDITIONALE REGIONALE E COMUNALE ALL'IRPEF		DICHIARANTE	CONIUGE
71	REDDITO IMPONIBILE	39.146,00	
72	ADDITIONALE REGIONALE ALL'IRPEF	75,00	
73	ADDITIONALE REGIONALE ALL'IRPEF RISULTANTE DALLA CERTIFICAZIONE	795,00	
74	ECCEDENZA ADDIZIONALE REGIONALE ALL'IRPEF PRECEDENTE DICHIARAZIONE	,00	
75	ADDITIONALE COMUNALE ALL'IRPEF DOMILIA	313,00	
76	ADDITIONALE COMUNALE ALL'IRPEF RISULTANTE DALLA CERTIFICAZIONE	2,00	
77	ECCEDENZA ADDIZIONALE COMUNALE ALL'IRPEF PRECEDENTE DICHIARAZIONE	,00	
78	ACCONTO ADDIZIONALE COMUNALE ALL'IRPEF 2016	94,00	
79	ACCONTO ADDIZIONALE COMUNALE ALL'IRPEF 2016 RISULTANTE DALLA CERTIFICAZIONE	94,00	

CEDOLARE SECCA (LOCAZIONI)		DICHIARANTE	CONIUGE
81	CEDOLARE SECCA DOMILIA	,00	,00
82	ECCEDENZA CEDOLARE SECCA RISULTANTE DALLA PRECEDENTE DICHIARAZIONE	,00	,00
83	ACCONTO CEDOLARE SECCA VERSATI PER IL 2015	,00	,00

CONTRIBUTO DI SOLIDARIETA'		DICHIARANTE	CONIUGE
84	BASE IMPONIBILE CONTRIBUTO DI SOLIDARIETA'	,00	,00
85	CONTRIBUTO DI SOLIDARIETA' DOMILIO	,00	,00
86	CONTRIBUTO DI SOLIDARIETA' RISULTANTE DALLA CERTIFICAZIONE	,00	,00

LIQUIDAZIONE DELLE IMPOSTE DEL DICHIARANTE		Codice Regione/Comune	Imposti non rimborsabili	Credito	CREDITI	DEBITI	
					di cui da utilizzare in compensazione con F24	di cui da rimborsare	
					Imposti da versare	Imposti da restituire/versare	
91	IRPEF		,00	190,00	,00	3.800,00	,00
92	ADDITIONALE REGIONALE IRPEF		,00	,00	,00	,00	,00
93	ADDITIONALE COMUNALE IRPEF		,00	,00	,00	,00	,00
94	PRIMA RATA ACCONTO IRPEF 2016						,00
95	SECONDA O UNICA RATA ACCONTO IRPEF 2016						,00
96	ACCONTO 20% REDDITI TASSAZIONE SEPARATA						,00
97	ACCONTO ADDIZIONALE COMUNALE 2016						,00
99	CEDOLARE SECCA LOCAZIONI		,00	,00	,00	,00	,00
100	PRIMA RATA ACCONTO CEDOLARE SECCA 2016						,00
101	SECONDA O UNICA RATA ACCONTO CEDOLARE SECCA 2016						,00
102	CONTRIBUTO DI SOLIDARIETA'						,00

LIQUIDAZIONE DELLE IMPOSTE DEL CONIUGE		Codice Regione/Comune	Imposti non rimborsabili	Credito	CREDITI	DEBITI	
					di cui da utilizzare in compensazione con F24	di cui da rimborsare	
					Imposti da versare	Imposti da restituire/versare	
111	IRPEF		,00	,00	,00	,00	,00
112	ADDITIONALE REGIONALE IRPEF		,00	,00	,00	,00	,00
113	ADDITIONALE COMUNALE IRPEF		,00	,00	,00	,00	,00
114	PRIMA RATA ACCONTO IRPEF 2016						,00
115	SECONDA O UNICA RATA ACCONTO IRPEF 2016						,00
116	ACCONTO 20% REDDITI TASSAZIONE SEPARATA						,00
117	ACCONTO ADDIZIONALE COMUNALE 2016						,00
119	CEDOLARE SECCA LOCAZIONI		,00	,00	,00	,00	,00
120	PRIMA RATA ACCONTO CEDOLARE SECCA 2016						,00
121	SECONDA O UNICA RATA ACCONTO CEDOLARE SECCA 2016						,00
122	CONTRIBUTO DI SOLIDARIETA'						,00

ALTRI DATI		DICHIARANTE	CONIUGE
130	Residuo credito d'imposta per erogazione cultura	,00	,00
131	Residuo credito d'imposta per il riacquisto della prima casa da utilizzare in compensazione	,00	,00
132	Residuo credito d'imposta per l'incremento dell'occupazione da utilizzare in compensazione	,00	,00
133	Residuo credito d'imposta per l'abitazione principale - Sistema Abruzzo	,00	,00
134	Residuo credito d'imposta riteleggio anticipazioni fondi pensione	,00	,00
135	Residuo credito d'imposta per medicinali	,00	,00
136	Totale spese sanitarie riteleggiate nella presente dichiarazione (righe E1, E2 e E3)	,00	,00
137	Reddito di riferimento per agevolazioni fiscali (con imponibile cedolare secca locazioni)	39.465,00	,00
138	ACCONTO IRPEF 2016 - Reddito complessivo	,00	,00
139	CASI PARTICOLARI - Imposta su cui calcolare l'acconto	,00	,00

Credito per imposta pagare all'estero	DICHIANANTE	Anno	Totale credito utilizzato	Stato		Credito utilizzato	Stato	Credito utilizzato
145	DICHIANANTE		,00			,00		,00
146	CONIUGE DICHIARANTE		,00			,00		,00
147	Redditi fondiari non imponibili					,00		,00
148	Reddito abitazione principale e pertinenze (soggetti o IMU)					,00		,00
149	Residuo deduzione somme risultate					,00		,00
151	Residuo credito d'imposta per negoziazione e arbitrato					,00		,00
160	Credito d'imposta per erogazione cultura	DICHIANANTE	Rota 2014	,00	Rota 2015	,00		
		CONIUGE DICHIARANTE	Rota 2014	,00	Rota 2015	,00		

RISULTATO DELLA LIQUIDAZIONE

IMPORTI DA RITENERE O DA RIMBORSARE - MOD. 730 ORDINARIO					
	IN PRESENZA DI PATRIZIAZIONE DEI VERGAMENTI, DI SALDO E DEGLI EVENTUALI ACCONTO IN	PAF	SALDO E PRIMO ACCONTO	SECONDO O ULTIMO ACCONTO	
161	IMPORTO CHE SARA' TRATTENUTO DAL DATORE DI LAVORO O DALL'ENTE PENSIONISTICO IN BUSTA PAGA (Saldo e primo acconto nel mese di luglio/ago/settembre per i pensionati). Secondo o ultimo acconto nel mese di novembre. Nel caso di richiesta di liquidazione il saldo ed il primo acconto saranno riferiti in base al numero di mesi rimborsati.		,00		
162	IMPORTO DA VERSARE CON IL MOD. F24 (dipendenti senza sostituto). Saldo e primo acconto nel mese di giugno. Secondo o ultimo acconto nel mese di novembre. Per il dettaglio delle imposte da versare vedere i fogli da 231 a 245.		,00		
CREDITO					
163	IMPORTO CHE SARA' RIMBORSATO DAL DATORE DI LAVORO O DALL'ENTE PENSIONISTICO IN BUSTA PAGA (Incluso di luglio/ago/settembre per i pensionati).			190,00	
164	IMPORTO CHE SARA' RIMBORSATO DALL'AGENZIA DELLE ENTRATE (dipendenti senza sostituto).				
TOTALE					
IMPORTI DA RIMBORSARE - MOD. 730/DETERMINATIVO					
	CODICE REGIONE/COMUNE	RIMBORSO DICHIARANTE	CODICE REGIONE/COMUNE	RIMBORSO CONIUGE	TOTALE
171	IRPEF	,00		,00	,00
172	ADIZIONALE REGIONALE IRPEF	,00		,00	,00
173	ADIZIONALE COMUNALE IRPEF	,00		,00	,00
174	ACCONTO 20% REDDITI LAVORAZIONE SEPARATA	,00		,00	,00
176	CEDOLA SECCA (CCAF) 2015	,00		,00	,00
177	CONTRIBUTO DI SOLIDARIETA'	,00		,00	,00
178	IMPORTO CHE SARA' RIMBORSATO DAL DATORE DI LAVORO O DALL'ENTE PENSIONISTICO IN BUSTA PAGA				,00
179	IMPORTO CHE SARA' RIMBORSATO DALL'AGENZIA DELLE ENTRATE (dipendenti senza sostituto)				,00

DATI PER LA COMPILAZIONE DEL MODELLO F24

GRUPPI DI DATI PER IL RIMBORSO DEI CONTRIBUTI DI SOLIDARIETA' (MOD. F24)					
	CODICE TRIBUTO	ANNO DI RIFORMA	CODICE REGIONE/COMUNE	CREDITO (DA QUADRO I)	* DIPENDENTI SENZA SOSTITUTO (reddito non superiore a 12 euro)
191	IRPEF	2015		,00	,00
192	ADIZIONALE REGIONALE IRPEF	2015		,00	,00
193	ADIZIONALE COMUNALE IRPEF	2015		,00	,00
194	CEDOLA SECCA (CCAF) 2015	2015		,00	,00
195	ACCONTO 20% REDDITI LAVORAZIONE SEPARATA	2015		,00	,00
197	CONTRIBUTO DI SOLIDARIETA'	2015		,00	,00
198	TOTALE			,00	,00

GRUPPI DI DATI PER IL RIMBORSO DEI CONTRIBUTI DI SOLIDARIETA' (MOD. F24)					
	CODICE TRIBUTO	ANNO DI RIFORMA	CODICE REGIONE/COMUNE	CREDITO (DA QUADRO I)	* DIPENDENTI SENZA SOSTITUTO (reddito non superiore a 12 euro)
211	IRPEF	2015		,00	,00
212	ADIZIONALE REGIONALE IRPEF	2015		,00	,00
213	ADIZIONALE COMUNALE IRPEF	2015		,00	,00
214	CEDOLA SECCA (CCAF) 2015	2015		,00	,00
215	ACCONTO 20% REDDITI LAVORAZIONE SEPARATA	2015		,00	,00
217	CONTRIBUTO DI SOLIDARIETA'	2015		,00	,00
218	TOTALE			,00	,00

IMPORTI DA VERSARE - GIUGNO					
	CODICE TRIBUTO	ANNO DI RIFORMA	CODICE REGIONE/COMUNE	IMPORTO DA VERSARE	
231	IRPEF	2015		,00	
232	ADIZIONALE REGIONALE IRPEF	2015		,00	
233	ADIZIONALE COMUNALE IRPEF	2015		,00	
234	ACCONTO 20% REDDITI LAVORAZIONE SEPARATA	2016		,00	
235	ACCONTO 20% REDDITI LAVORAZIONE SEPARATA	2015		,00	
236	ACCONTO ADDIZIONALE COMUNALE 2016	2016		,00	
238	CEDOLA SECCA (CCAF) 2015	2015		,00	
239	ACCONTO ADDIZIONALE COMUNALE SECCA 2016	2016		,00	
240	CONTRIBUTO DI SOLIDARIETA'	2015		,00	
241	ADIZIONALE REGIONALE IRPEF	2015		,00	
242	ADIZIONALE COMUNALE IRPEF	2015		,00	
243	CONTRIBUTO DI SOLIDARIETA' (PREV. LEG. 2016)	2016		,00	
244	TOTALE			,00	
245	ADIZIONALE REGIONALE IRPEF	2016		,00	
246	ADIZIONALE COMUNALE IRPEF	2016		,00	

MESSAGGI

MESSAGGI

DICHIARANTE: Per il calcolo della detrazione del 19% le spese sanitarie indicate nei righi E1 e/o E2 sono state ridotte di euro 129 ai sensi di legge
Non è stata effettuata la scelta per la destinazione dell'otto per mille dell'IRPEF
Scelta per la destinazione del cinque per mille dell'IRPEF non effettuata dal contribuente
Non è stata effettuata la scelta per la destinazione del due per mille dell'IRPEF ai partiti politici
Non è stata effettuata la scelta per la destinazione del due per mille dell'IRPEF alle associazioni culturali



MODELLO 730-1 redditi 2015

Scheda per la scelta della destinazione dell'8 per mille, del 5 per mille e del 2 per mille dell'IRPEF

Da consegnare unitamente alla dichiarazione Mod. 730/2016 al sostituto d'imposta, al C.A.F. o al professionista abilitato, utilizzando l'apposita busta chiusa contrassegnata sui lembi di chiusura.

CONTRIBUENTE

CODICE FISCALE
(obbligatorio)

PLMPQL51A07D789P

DAI

ANAGRAFICI

COGNOME (per le donne indicare il cognome da nubile)

PALMIERI

NOME

PASQUALE

SESSO (M o F)

M

DATA DI NASCITA

GIORNO

07

MESE

01

ANNO

1951

COMUNE (O STATO ESTERO) DI NASCITA

FRATTAMAGGIORE

PROVINCIA (sigla)

NA

LE SCELTE PER LA DESTINAZIONE DELL'OTTO PER MILLE, DEL CINQUE PER MILLE E DEL DUE PER MILLE DELL'IRPEF NON SONO IN ALCUN MODO ALTERNATIVE FRA LORO. PERTANTO POSSONO ESSERE ESPRESSE TUTTE E QUATTRO LE SCELTE.

SCELTA PER LA DESTINAZIONE DELL'OTTO PER MILLE DELL'IRPEF (in caso di scelta FIRMARE in UNO degli spazi sottostanti)

STATO

CHIESA CATTOLICA

UNIONE CHIESE CRISTIANE AVVENTISTE
DEL 7° GIORNO

ASSEMBLEE DI DIO IN ITALIA

CHIESA EVANGELICA METODISTA
(Unione delle Chiese metodiste e Valdesi)

CHIESA EVANGELICA LUTERANA
IN ITALIA

UNIONE COMUNITA' EBRAICHE
ITALIANE

SACRA ARCIDIOCESI
ORTODOSSA D'ITALIA ED ESARCATO
PER L'EUROPA MERIDIONALE

CHIESA APOSTOLICA IN ITALIA

UNIONE CRISTIANA EVANGELICA
BATTISTA D'ITALIA

UNIONE BUDDHISTA ITALIANA

UNIONE INDUISTA ITALIANA

AVVERTENZE

Per esprimere la scelta a favore di una delle istituzioni beneficiarie della quota dell'otto per mille dell'IRPEF, il contribuente deve apporre la propria firma nel riquadro corrispondente. La scelta deve essere fatta esclusivamente per una delle istituzioni beneficiarie.

La ripartizione della quota d'imposta non attribuita è stabilita in proporzione alle scelte espresse. La quota non attribuita spettante alle Assemblee di Dio in Italia o alla Chiesa Apostolica in Italia è devoluta alla gestione statale.

SCELTA PER LA DESTINAZIONE DEL CINQUE PER MILLE DELL'IRPEF (in caso di scelta all'IRMAR, si applicano le seguenti condizioni)

SOSTEGNO DEL VOLONTARIATO E DELLE ALTRE ORGANIZZAZIONI NON LUCRATIVE DI UTILITA' SOCIALE, DELLE ASSOCIAZIONI DI PROMOZIONE SOCIALE E DELLE ASSOCIAZIONI E FONDAZIONI RICONOSCIUTE CHE OPERANO NEI SETTORI DI CUI ALL'ART. 10, C. 1, LETT A), DEL D.LGS. N. 460 DEL 1997

FIRMA

Codice fiscale del beneficiario (eventuale)

FINANZIAMENTO DELLA RICERCA SCIENTIFICA E DELLA INNOVAZIONE

FIRMA

Codice fiscale del beneficiario (eventuale)

FINANZIAMENTO DELLA RICERCA SANITARIA

FIRMA

Codice fiscale del beneficiario (eventuale)

FINANZIAMENTO A FAVORE DI ORGANISMI PRIVATI DELLE ATTIVITA' DI TUTELA, PROMOZIONE E VALORIZZAZIONE DEI BENI CULTURALI E PAESAGGISTICI

FIRMA

Codice fiscale del beneficiario (eventuale)

SOSTEGNO DELLE ATTIVITA' SOCIALI SVOLTE DAL COMUNE DI RESIDENZA

FIRMA

SOSTEGNO ALE ASSOCIAZIONI SPORTIVE DELL'ANISTICHE RICHIAMATE AL FINI SPORTIVI DAL CONIA NORMA DI LEGGE CHE SVOLGONO UNA ATTIVITA'

FIRMA

Codice fiscale del beneficiario (eventuale)

AVVERTENZE

Per esprimere la scelta a favore di una delle finalità destinarie della quota del cinque per mille dell'IRPEF, il contribuente deve apporre la propria firma nel riquadro corrispondente. Il contribuente ha inoltre la facoltà di indicare anche il codice fiscale del beneficiario. La scelta deve essere fatta esclusivamente per una sola delle finalità beneficiarie.

SCELTA PER LA DESTINAZIONE DEL DUE PER MILLE DELL'IRPEF (in caso di scelta all'IRMAR, si applicano le seguenti condizioni)

PARTITO POLITICO

CODICE FIRMA

AVVERTENZE

Per esprimere la scelta a favore di uno dei partiti politici beneficiari del due per mille dell'IRPEF, il contribuente deve apporre la propria firma nel riquadro, indicando il codice del partito prescelto. La scelta deve essere fatta esclusivamente per uno solo dei partiti politici beneficiari.

SCELTA PER LA DESTINAZIONE DEL DUE PER MILLE DELL'IRPEF (in caso di scelta all'IRMAR, si applicano le seguenti condizioni)

ASSOCIAZIONE CULTURALE

FIRMA

Indicare il codice fiscale del beneficiario

AVVERTENZE

Per esprimere la scelta a favore di una delle associazioni culturali destinarie del due per mille dell'IRPEF, il contribuente deve apporre la propria firma nel riquadro, indicando il codice fiscale del soggetto beneficiario. La scelta deve essere fatta esclusivamente per una sola delle associazioni culturali beneficiarie.

In aggiunta a quanto indicato nell'informativa sul trattamento dei dati, contenuta nelle istruzioni, si precisa che i dati personali del contribuente verranno utilizzati solo dall'Agenzia delle Entrate per attuare la scelta.

Cognome PALMIERI
Nome PASQUALE
nato il 07/01/1951
(atto n. 54 p. 1 s. A)
a FRATTAMAGGIORE (NA)
Cittadinanza ITALIANA
Residenza GRUMO NEVANO (NA)
Via via BENGASI, 24
Stato civile CONIUGATO
Professione FUNZION. EE.LL.

CONNOTATI E CONTRASSEGNI SALIENTI
Statura m. 1,70
Capelli BRIZZOLATI
Occhi CASTANI
Segni particolari



Firma del titolare *[Signature]*
GRUMO NEVANO 11/08/2010
Il FUNZIONARIO INCARICATO
indica sinistro
per ind. Aldo QUARANTA
DIR. SE 10.069
RIMB. DI 10.069

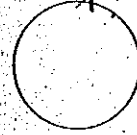

SCADENZA 11/08/2020

AR 4670676

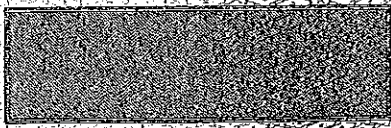

REPUBBLICA ITALIANA

COMUNE DI
GRUMO NEVANO (NA)

CARTA D'IDENTITÀ

N° AR 4670676

DI
PALMIERI
PASQUALE

